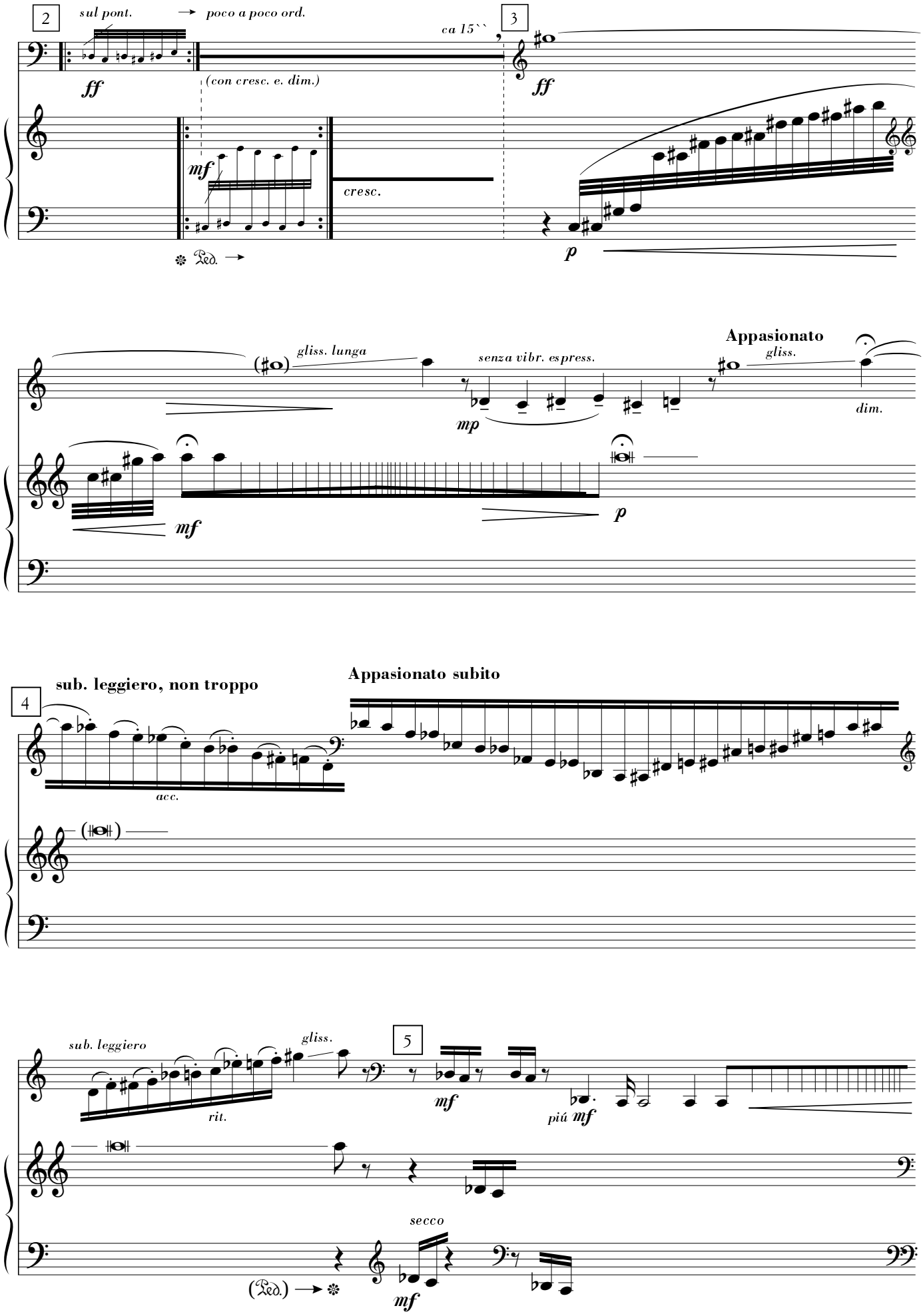
2
sul pont.
poco a poco ord.
ff
(con cresc. e. dim.)
mf
cresc.
ca 15``
3
ff
p
gliss. lunga
senza vibr. espress.
mp
Appasionato
gliss.
dim.
mf
p
4
sub. leggiero, non troppo
Appasionato subito
acc.
sub. leggiero
gliss.
rit.
5
mf
piú mf
secco
mf